

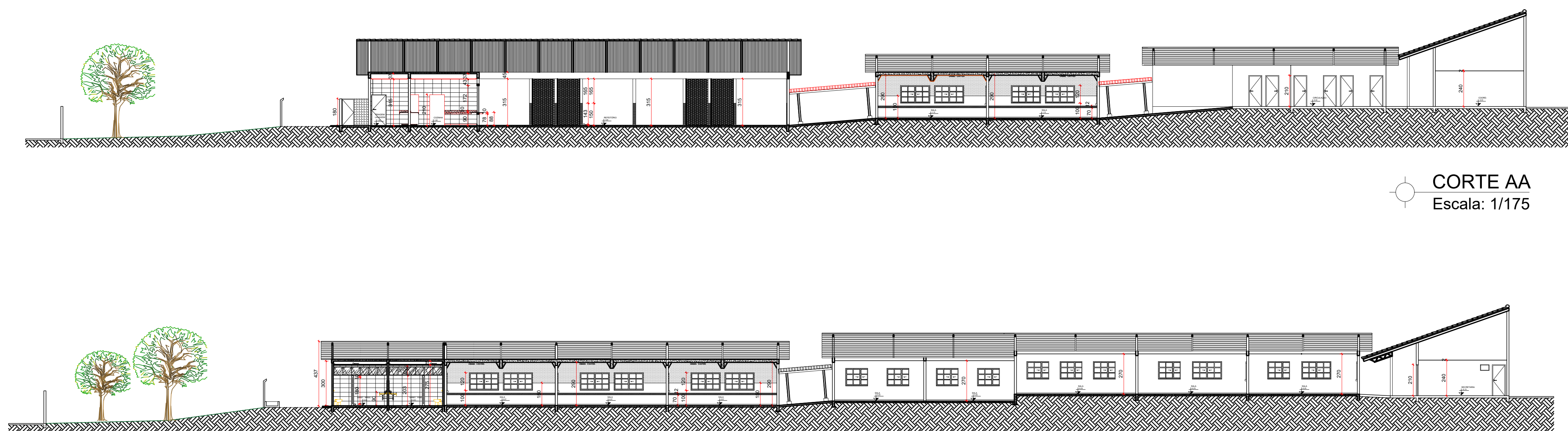

PLANTA BAIXA - PROPOSTA
Escala: 1/200



CORTE AA
Escala: 1/175

CORTE BB
Escala: 1/175

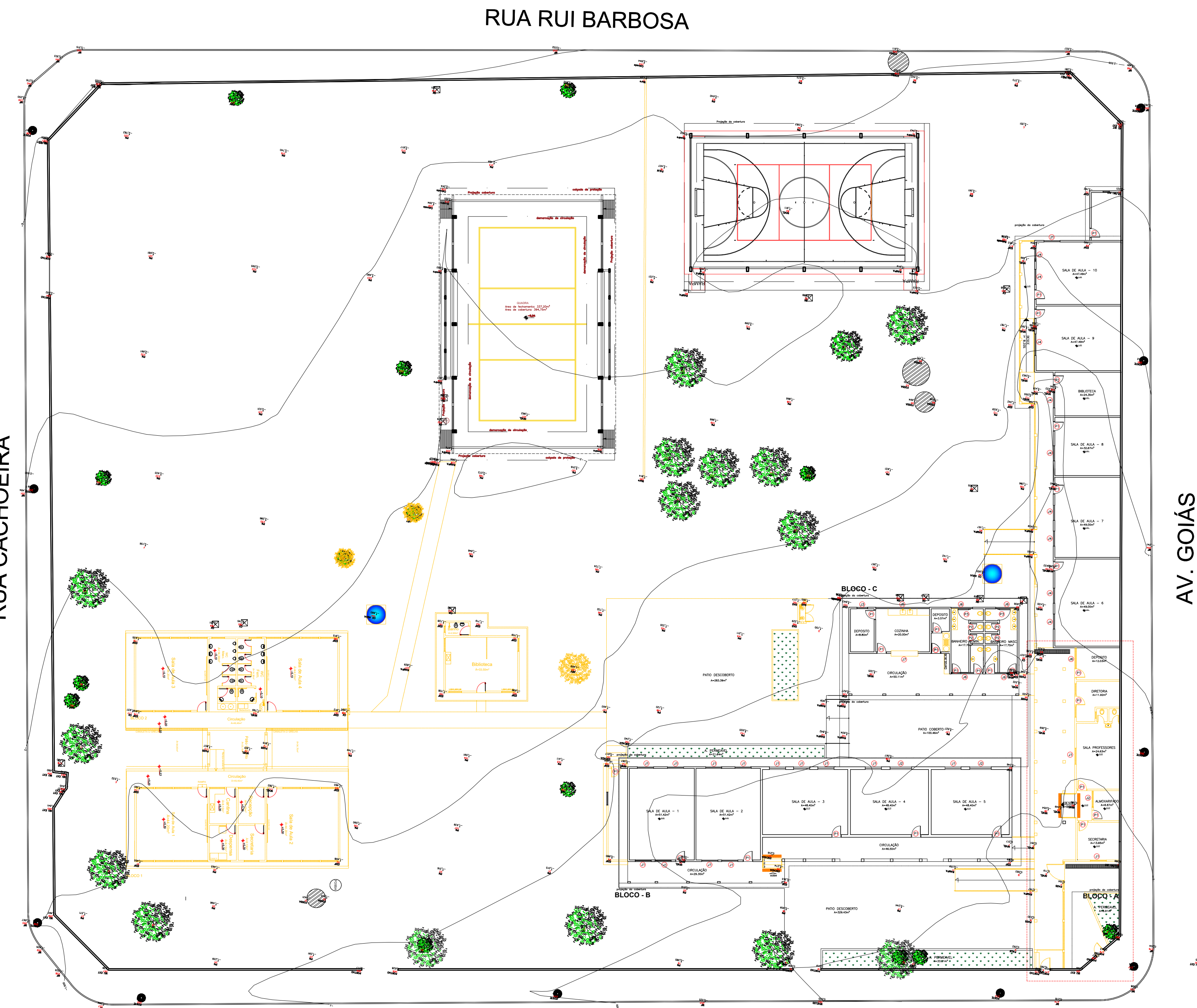
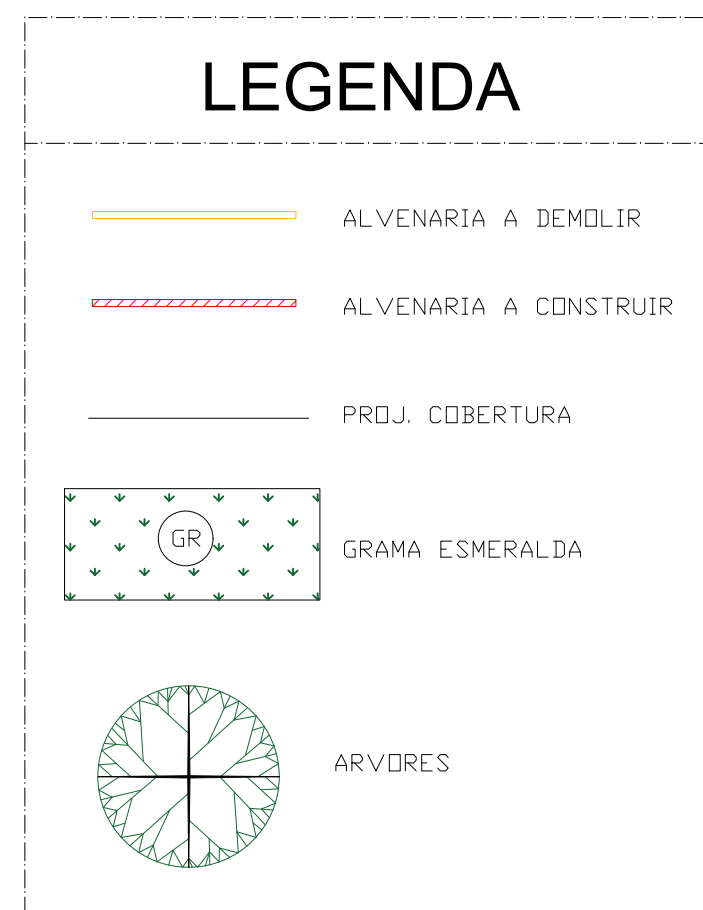

PLANTA DE LOCALIZAÇÃO
Sem Escala

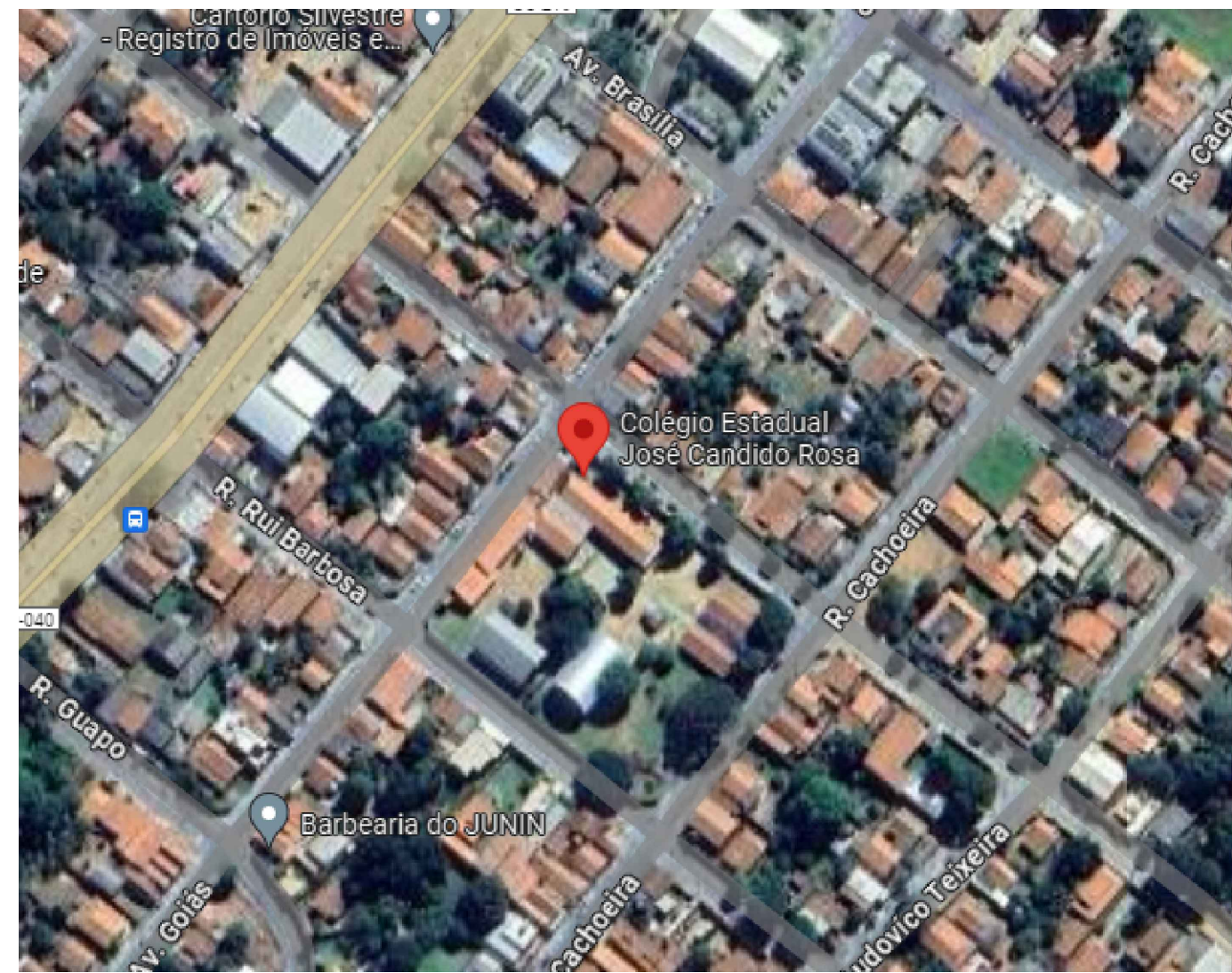

PLANTA DE SITUAÇÃO
Escala: 1/700

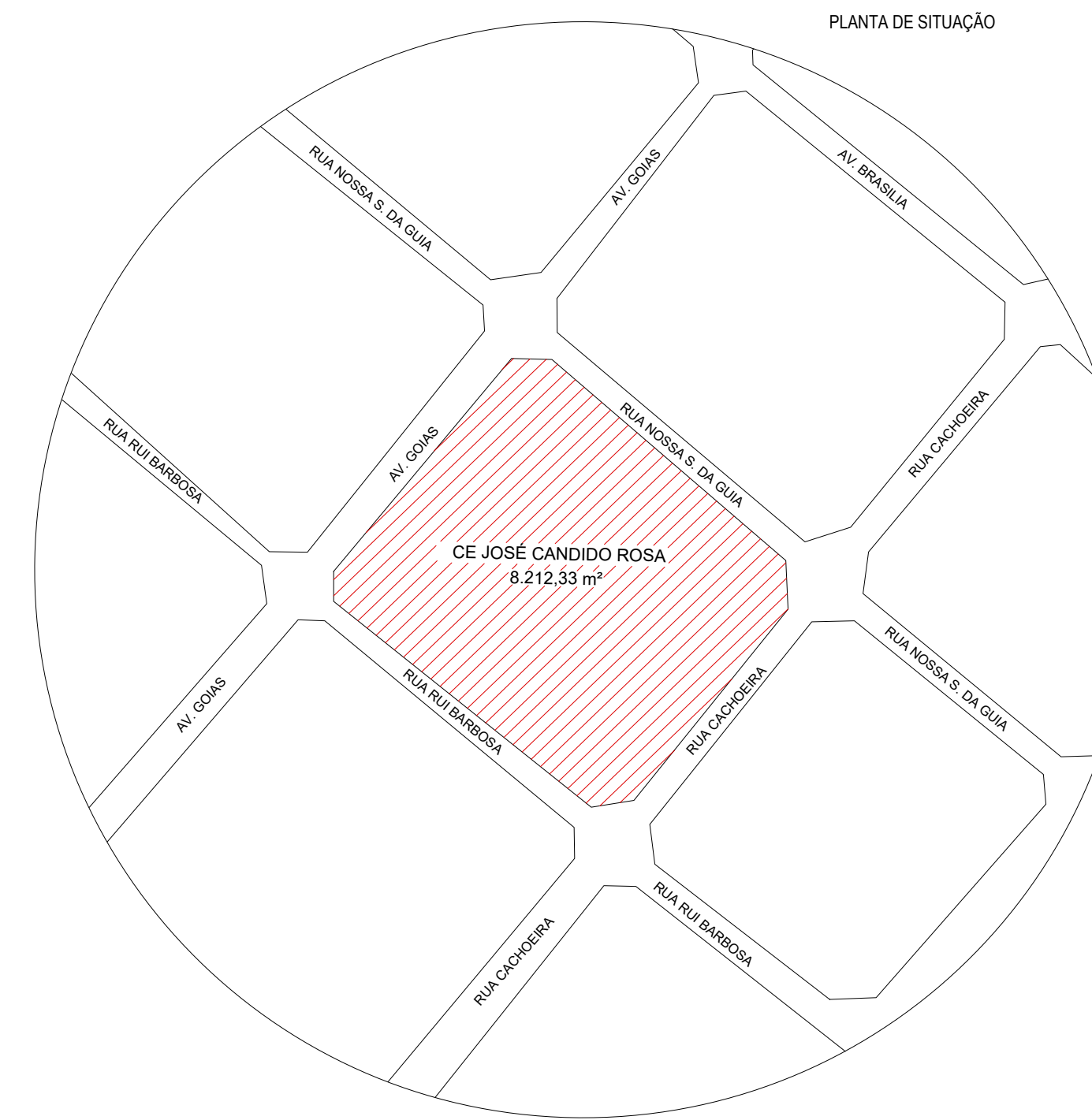

PLANTA DE SITUAÇÃO
Escala: 1/700

PLANTA DE DEMOLIÇÃO
Escala: 1/250

OBSERVAÇÕES:
- Onde não tiver especificação de acabamento, seguir projeto específico.
- Favor conferir medidas no local.
- Qualquer dúvida consultar o autor do projeto ou a Gerência de Projetos e Infraestrutura.

ESTADO DE GOIÁS
SECRETARIA DE ESTADO DA EDUCAÇÃO
SUPERINTENDÊNCIA DE INFRAESTRUTURA
GERÊNCIA DE PROJETOS E INFRAESTRUTURA

GERÊNCIA DE PROJETOS E INFRAESTRUTURA
APROVADO
TÔNICO RESPONSÁVEL PELA APROVAÇÃO

COLÉGIO ESTADUAL JOSE CANDIDO ROSA
AMPLIAÇÃO/ REFORMA

ENDEREÇO:
AV. GOIÁS, Nº 567, CENTRO- CEP 75360000 - ARAGUAIANA- GO

ÁREA DO TERRENO	ÁREA PERÍMETRO	ÁREA EXISTENTE	ÁREA A DEMOLIR	ÁREA A CONSTRUIR	ÁREA TOTAL CONSTRUÇÃO
8.212,33M ²	2.189,33M ²	470,68M ²	2.021,98M ²	3.325,97M ²	

AUTOR: ARQ. JOÃO PEDRO NOBREIRA PIRES - CAU Nº 187654-B

RT DA OBRA

PROPRIETÁRIO: SECRETARIA DE ESTADO DA EDUCAÇÃO CNPJ: 01.409.705/0001-00
PROPOSTO: SARMARA, SILVIA VIEIRA VALENTE CPF: 041.530.001-04

ARQUITETURA

TIPO DE PROJETO:
PLANTA DE DEMOLIÇÃO
PLANTA DE LOCALIZAÇÃO
PLANTA DE SITUAÇÃO
DETALHES
LASSUNTO:

DATA	REVISÃO	ESCALA	INDICADA	REVISÃO	Nº RBT/ART
SETEMBRO/2024	000				14720134

REV.	DATA	DESCRIÇÃO	VISTO

1/4